



Acción Local  
en Salud  
CÁDIZ

# La Salud de la Viña

// ABRIL 2017



Ayuntamiento de Cádiz

# MORTALIDAD GENERAL

## Cádiz y La Viña (C. S. El Olivillo) 2002-2013

	Hombres	Mujeres
• Cádiz	8,20	4,43
• La Viña	9,41	4,78

A. Escolar  
Enero 2017  
BDLPA

**Tabla 1. Tasas ajustadas por edad (x 1000 p/a)**

<i>Todo el período 2002-2013</i>	Hombres	<i>li_ic95%</i>	<i>ls_ic95%</i>	Mujeres	<i>li_ic95%</i>	<i>ls_ic95%</i>
Cádiz	8.20	8.01	8.40	4.43	4.31	4.54
ZBS La Viña	9.41	8.80	10.02	4.78	4.46	5.10

# MORTALIDAD GENERAL

## Cádiz y La Viña (C. S. El Olivillo) 2002-2013



Por Período

Tabla 1. Tasas ajustadas por edad (x 1000 p/a)

Cádiz							
A. Escolar Enero 2017	2002-05	9.03	8.66	9.40	4.67	4.47	4.88
	2006-09	8.18	7.85	8.51	4.50	4.30	4.69
	2010-13	7.42	7.12	7.72	4.10	3.93	4.28
ZBS Olivillo							
	2002-05	10.29	9.20	11.38	5.08	4.48	5.68
	2006-09	9.47	8.48	10.45	4.96	4.39	5.53
	2010-13	8.23	7.35	9.12	4.26	3.77	4.75

# Mortalidad por nivel de estudio

## 30 y más años



Cádiz y La Viña C. S. El Olivillo 2002-2012

A. Escolar  
Enero 2017



Tabla 1. Tasas ajustadas por edad (x 1000 p/a)

<b>Cádiz</b>						
Univ+Sec	<b>152.76</b>	136.35	169.17	<b>63.51</b>	52.39	74.63
Prim+ SinEst	<b>167.91</b>	150.67	185.16	<b>76.49</b>	69.46	83.52
<b>ZBS Olivillo</b>						
Univ+Sec	<b>193.13</b>	136.44	249.83	<b>76.86</b>	36.15	117.57
Prim+ SinEst	<b>175.63</b>	128.95	222.30	<b>82.26</b>	62.17	102.34

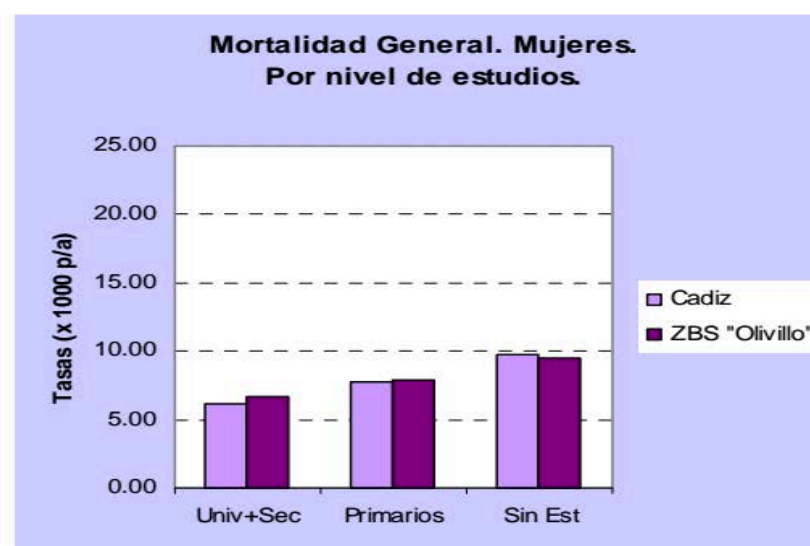
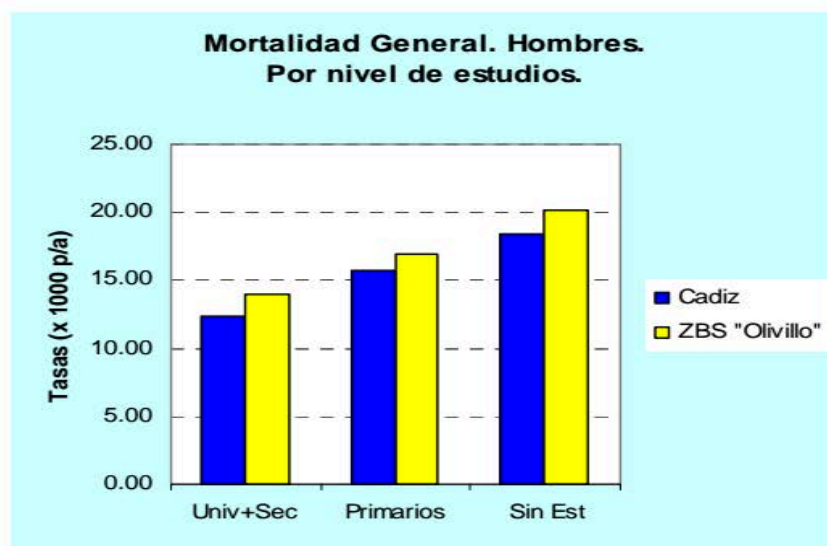

# Mortalidad por cardiopatía isquémica

Cádiz y La Viña (C. S. El Olivillo) 2002-2013



Acción Local  
en Salud

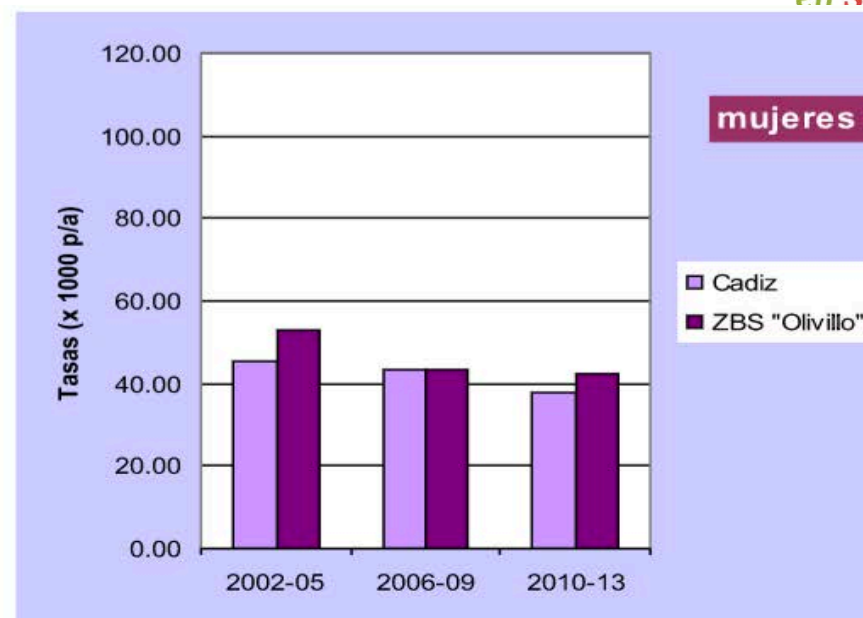
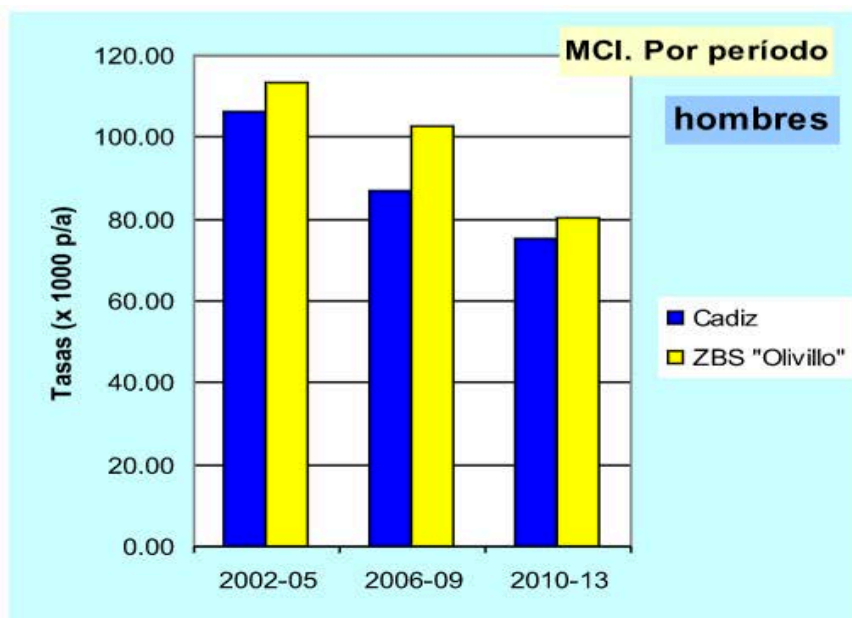

**Tabla 2. Tasas ajustadas por edad (x 100000 p/a)**

<b>Cádiz</b>							
A. Escolar Enero 2017	2002-05	106.27	93.67	118.86	45.45	39.32	51.57
	2006-09	86.98	76.21	97.76	43.20	37.66	48.73
	2010-13	75.16	65.80	84.52	37.63	32.42	42.83
<b>ZBS Olivillo</b>							
	2002-05	113.50	77.49	149.51	52.71	33.54	71.88
	2006-09	102.67	70.97	134.37	43.30	27.10	59.50
	2010-13	80.28	53.62	106.94	42.42	27.10	57.74

# Mortalidad por cardiopatía isquémica y nivel de estudios

Cádiz y La Viña (C. S. El Olivillo) 2002-2013



Acción Local  
en Salud  
CÁDIZ

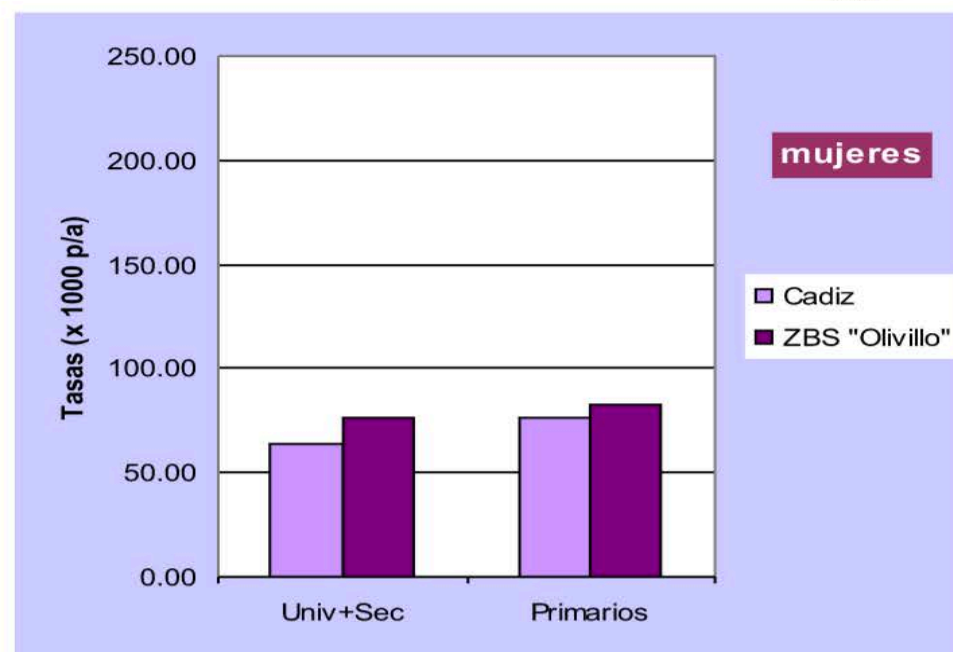
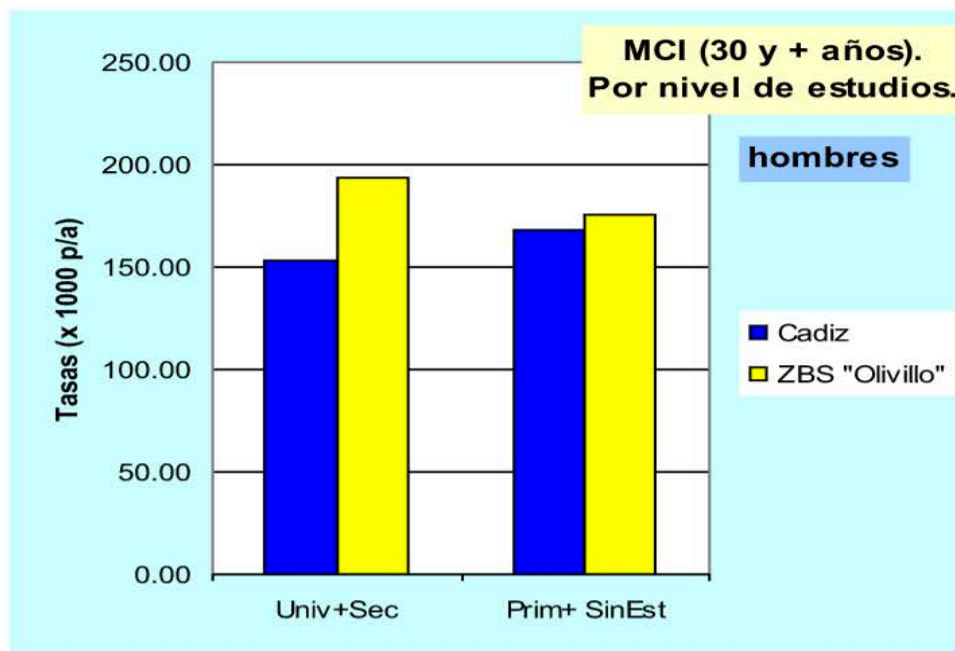

A. Escolar  
Enero 2017

**Cádiz**

Univ+Sec	152.76	136.35	169.17	63.51	52.39	74.63
Prim+ SinEst	167.91	150.67	185.16	76.49	69.46	83.52

**ZBS Olivillo**

Univ+Sec	193.13	136.44	249.83	76.86	36.15	117.57
Prim+ SinEst	175.63	128.95	222.30	82.26	62.17	102.34

# ESPERANZA DE VIDA AL NACER

Cádiz y La Viña (C. S. El Olivillo) 2002-2013

	Hombres	Mujeres	Brecha género
• Cádiz	74,11	82,56	-8,45
• La Viña	76,30	83,33	-7,03
Desigualdad	-2,19	-0,77	

A. Escolar  
Enero 2017

# ESPERANZA DE VIDA A LOS 30 AÑOS

## POR NIVEL DE ESTUDIOS

Cádiz y La Viña (C. S. El Olivillo) 2002-2013



LA VIÑA	Estudios	EV 30	Des.	Brecha género
Hombres	Univ + Sec	46,82		-8,51
	Anlf +sin +Prim	43,05	-3,77	-9,09
Mujeres	Univ + Sec	55,33		
	Anlf +sin +Prim	52,14	-3,20	
CÁDIZ	Estudios	EV 30	Des.	Brecha género
Hombres	Univ + Sec	48,37		-7,65
	Anlf +sin +Prim	44,09	-4,28	-8,14
Mujeres	Univ + Sec	56,02		
	Anlf +sin +Prim	52,23	-3,79	

A. Escolar  
Enero 2017



# Mortalidad (Razón de mortalidad general)



## Razones de mortalidad por secciones censales

Estadísticas Longitudinales de Supervivencia y Longevidad en Andalucía, 2002-2010

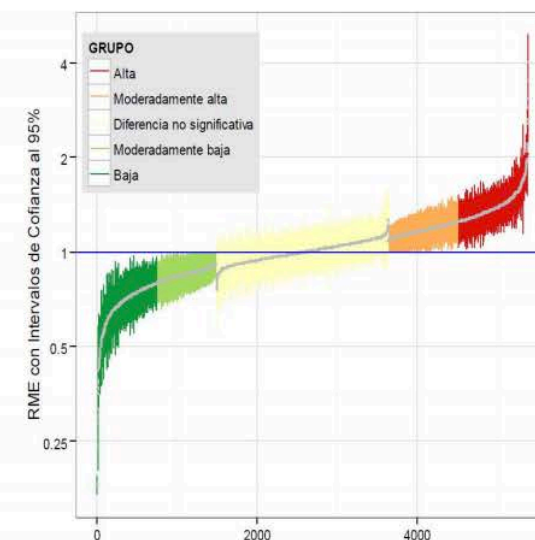
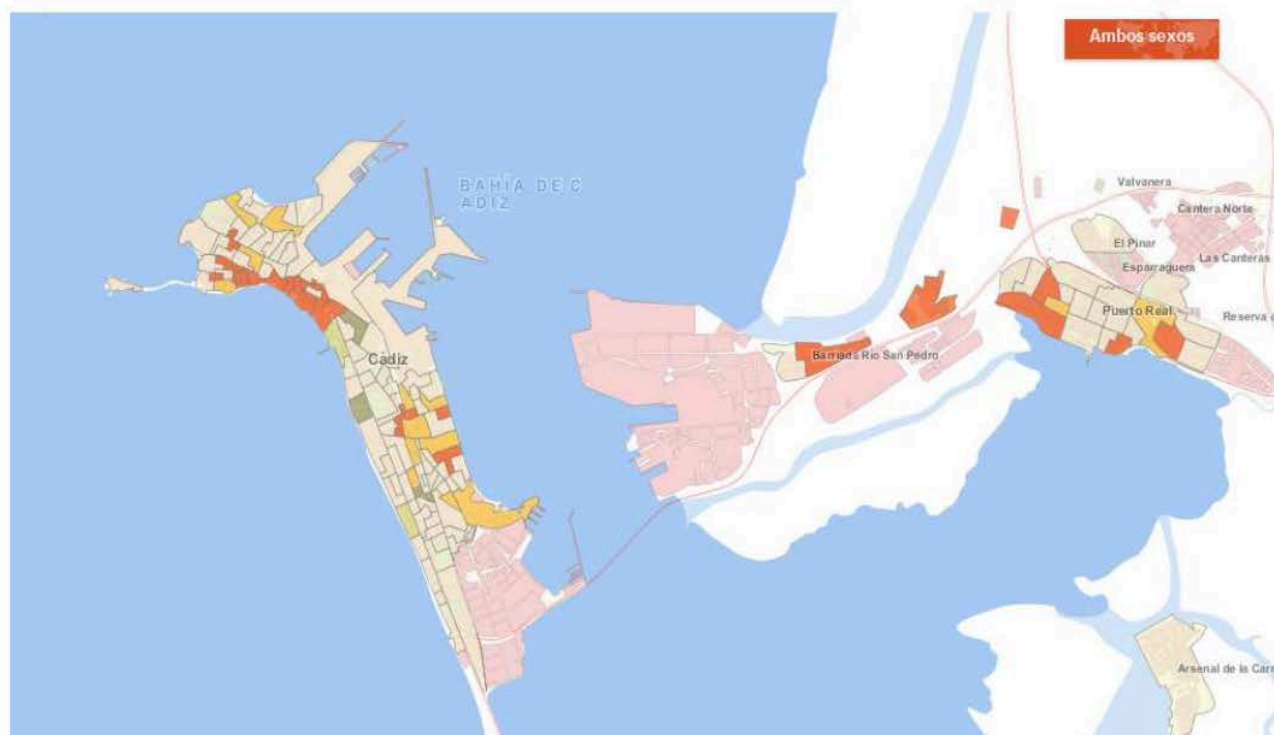

Clasificación de las secciones censales de Andalucía de acuerdo al nivel y a la significatividad estadística de su RME

	Diferencia con respecto al nivel de mortalidad del conjunto de Andalucía:		
	Significativamente superior	No significativa	Significativamente inferior
Mayor que mediana del grupo	Alta	No distinta del valor medio de Andalucía	Moderadamente Baja
Menor que mediana del grupo	Moderadamente Alta		Baja

<http://www.ieca.junta-andalucia.es/longevidad/index.htm>

Estrategia de  
Red Local de  
Acción en Salud

# Pirámide de Población de Cádiz 2015



## Datos demográficos

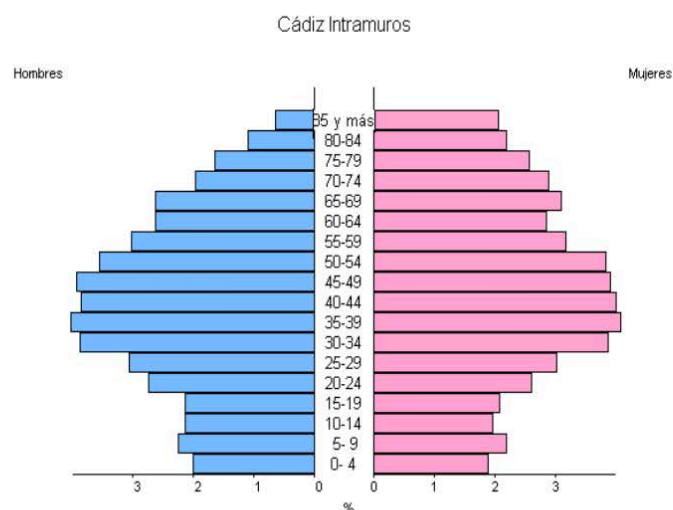

**Índice de Friz (Pb<20 años)/Pb (30-49): 52.86**  
(Si este índice es mayor de 160, la población se considera joven, si se halla entre 60 y 160 es madura, y si es menor de 60, vieja)

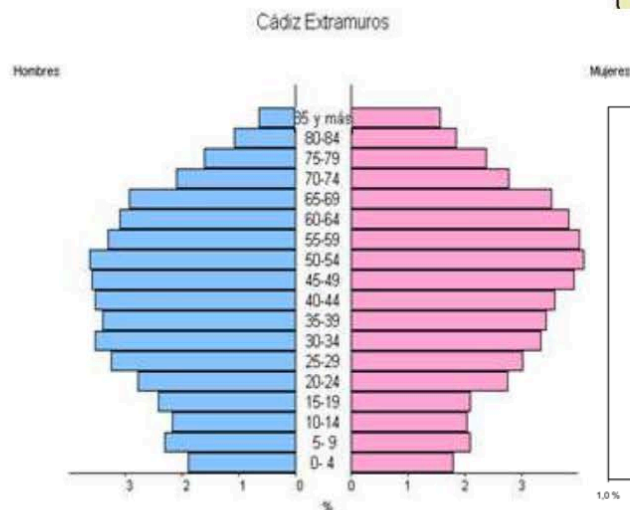

**Índice de Friz (Pb<20 años)/Pb (30-49): 59.53**  
(Si este índice es mayor de 160, la población se considera joven, si se halla entre 60 y 160 es madura, y si es menor de 60, vieja)

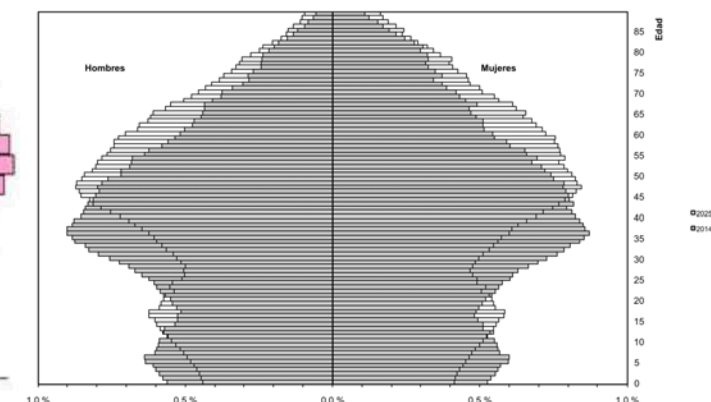

Población de  
Cádiz 2014 y  
proyección 2025

## Mortalidad - AVPP

APVP MUJERES	CÁDIZ	PRV CÁDIZ
1. CA MAMA	261,96	237,59
2. CIRROSIS	132,54	57,69
3. ENF CEREBROVACULARES	84,56	87,73
4. VIH-SIDA	84,10	67,51
5. AUTOLISIS	80,14	55,78
6. CARDIOPATIA ISQUEMICA	68,03	92,2

APVP HOMBRES	CADIZ	PRV CADIZ
1. CA PULMÓN	531,20	459,49
2. CARDIOPATIA ISQ.	491,38	443,25
3. ACCIDENTES TRÁFICO	350,42	443,02
4. CIRROSIS	332,03	271,05
5. VIH-SIDA	319,73	328,47
6. AUTOLISIS	229,83	228,03

# Ingresos hospitalarios evitables (PQI)

- Diabetes
- Hipertensión arterial
- Insuficiencia cardiaca
- Enfermedad coronaria
- Asma
- Infección urinaria





# Incidencia de cáncer en mujeres

## Distrito Sanitario Bahía de Cádiz – La Janda



Acción Local  
en Salud  
- CÁDIZ -



### Morbilidad

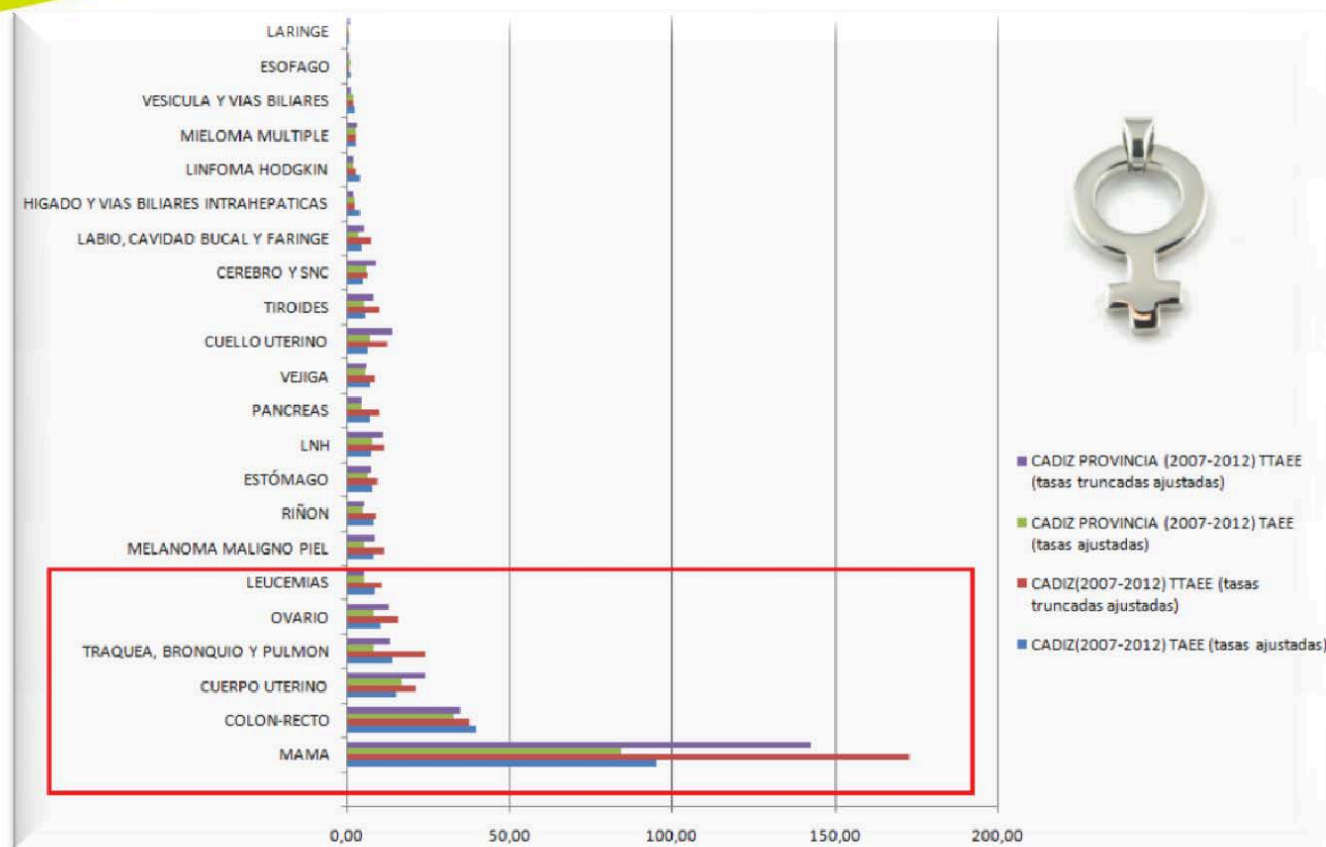

Incidencia del cáncer. DAPS Bahía de Cádiz-La Janda, 2007-2012. Mujeres.

# Incidencia de cáncer en hombres

## Distrito Sanitario Bahía de Cádiz – La Janda

### Morbilidad

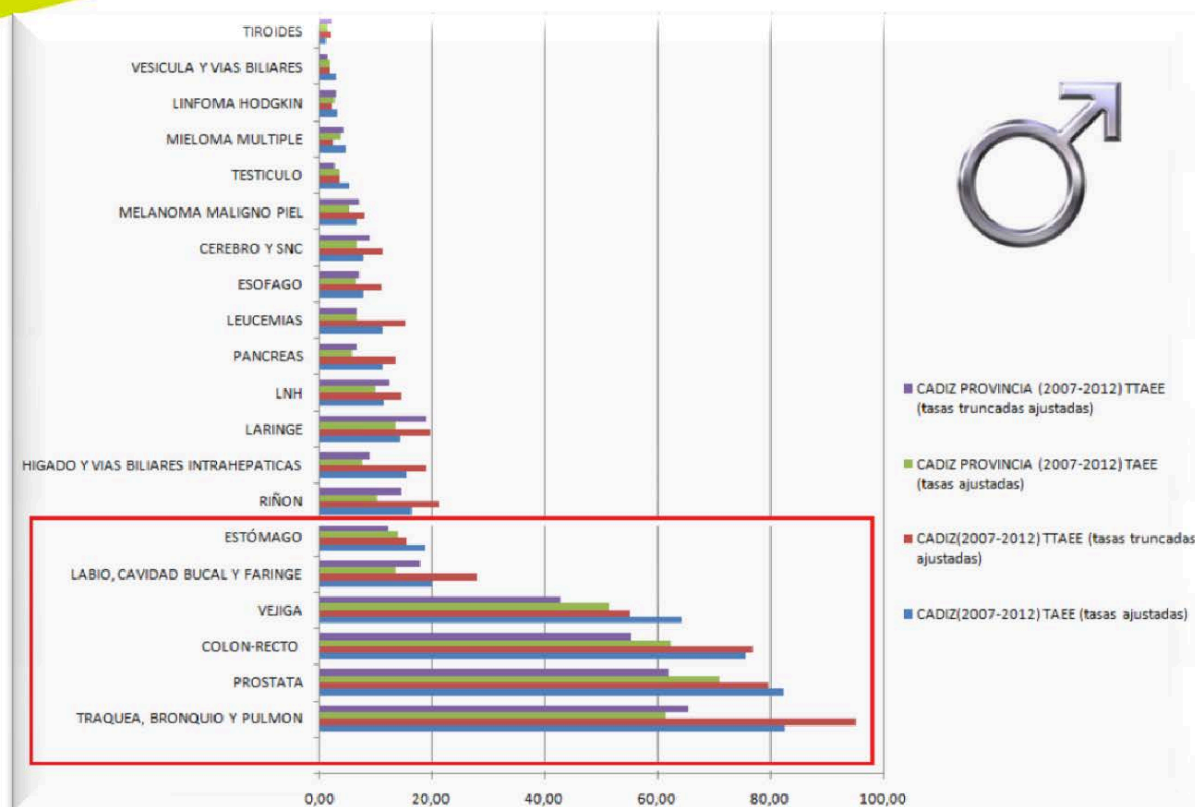

Incidencia del cáncer. DAPS Bahía de Cádiz-La Janda, 2007-2012. Hombres.

(Registro Cáncer Cádiz)

Estrategia de  
Red Local de  
Acción en Salud

# PREVALENCIA 2015

## C. S. EL OLIVILLO

- Hipertensión arterial
- Diabetes
- Asma y Enfermedad pulmonar obstructiva crónica
- Asma infantil
- Insuficiencia cardiaca
- Hipertrofia benigna y cáncer de próstata



# C. S. EL OLIVILLO 2015

- Personas mayores con nivel de dependencia muy alto
- Más de 100 personas confinadas debido a barreras arquitectónicas, falta de recursos, soledad...
- Pérdida de calidad de vida de los mayores confinados y de sus cuidadores/as

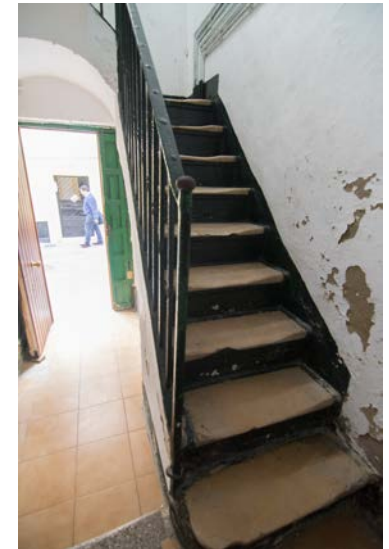



# VACUNACIÓN INFANTIL CÁDIZ 2015



## Servicios de salud (Intervención en salud)



La incidencia de enfermedades vacunables es muy pequeña en nuestra área, debido fundamentalmente a las altas coberturas de vacunación que ha conseguido el programa de vacunas que hacen que haya poca posibilidad de circulación de patógenos (efecto rebaño). De forma excepcional se detecta (en todo el estado) un aumento de casos de casos de tosferina en las que aparecen casos aislados incluso en vacunados.



	Primo Vacunación	Vacunación Completa	Dos Dosis de T.V
	Niños / Niñas 1 año	Niños / Niñas 2 años	Niños/ Niñas 3 años
UGC Mentidero	99,2	98	98,2
UGC Olivillo	98,8	97,7	97
UGC La Merced	95,1	93,5	92,8
UGC La Paz	98,1	96,8	98,4
UGC Puerta Tierra	100	97,9	99,1
UGC Loreto Puntales	97,6	98,9	100
UGC La Laguna	99,5	98,5	99,1
<b>Distrito BCLJ</b>	<b>98,7</b>	<b>97,8</b>	<b>97,6</b>

# SALUD MENTAL

- Aumentan las consultas de las personas de La Viña
- Los problemas más frecuentes son la ansiedad y la depresión
- Las mujeres consultan más que los hombres
- Relación con el nivel educativo, la situación laboral, el paro de larga duración y las dificultades económicas
- Aumento de la medicalización
- Agotamiento de las cuidadoras
- El apoyo familiar y comunitario es fundamental
- Buenos resultados de los programas de psicoeducación

# SALUD MENTAL INFANTIL



- Aumentan las consultas por trastornos de conducta y déficit de atención con o sin hiperactividad
- Consultan más los niños que las niñas
- Relacionado con situación familiar deficitaria y sobrecargada
- Incremento de la medicalización
- Los trastornos desaparecen al mejorar la situación
- La atención multidisciplinaria sanitaria, social, educativa... es imprescindible

# IV Plan Andaluz de Salud

## Junta de Andalucía



APVP									
Enfermedad /Riesgos	Tabaquismo	Tabaquismo pasivo	Sedentarismo	Obesidad	Cosumo de alcohol	HTA	Hipercoles teronemia	Hiperglucemia	Relaciones sexuales sin protección
Cáncer de máma	ϕ		ϕ	ϕ	ϕ				
Cáncer de pulmón	ϕ	ϕ							
Cáncer de cólon			ϕ	ϕ					
Enfermedad Isquémica del corazón	ϕ	ϕ	ϕ	ϕ	ϕ	ϕ	ϕ	ϕ	
Enfermedad cerebrovascular	ϕ	ϕ	ϕ	ϕ	ϕ	ϕ	ϕ	ϕ	
Accidentes de tráfico					ϕ				
VIH-SIDA									ϕ
Cirrosis					ϕ		ϕ	ϕ	
Suicidio									
<u>Protección /Riesgos</u>	Tabaquismo	Tabaquismo pasivo	Sedentarismo	Obesidad	Cosumo de alcohol	HTA	Hipercoles teronemia	Hiperglucemia	
Lucha contra tabaquismo	◇	◇							
Ejercicio físico			◇	◇	◇	◇	◇	◇	
Alimentación adecuada			◇	◇	◇	◇	◇	◇	



# DETERMINANTES SOCIALES DE LA SALUD



Acción Local  
en Salud  
- CÁDIZ -

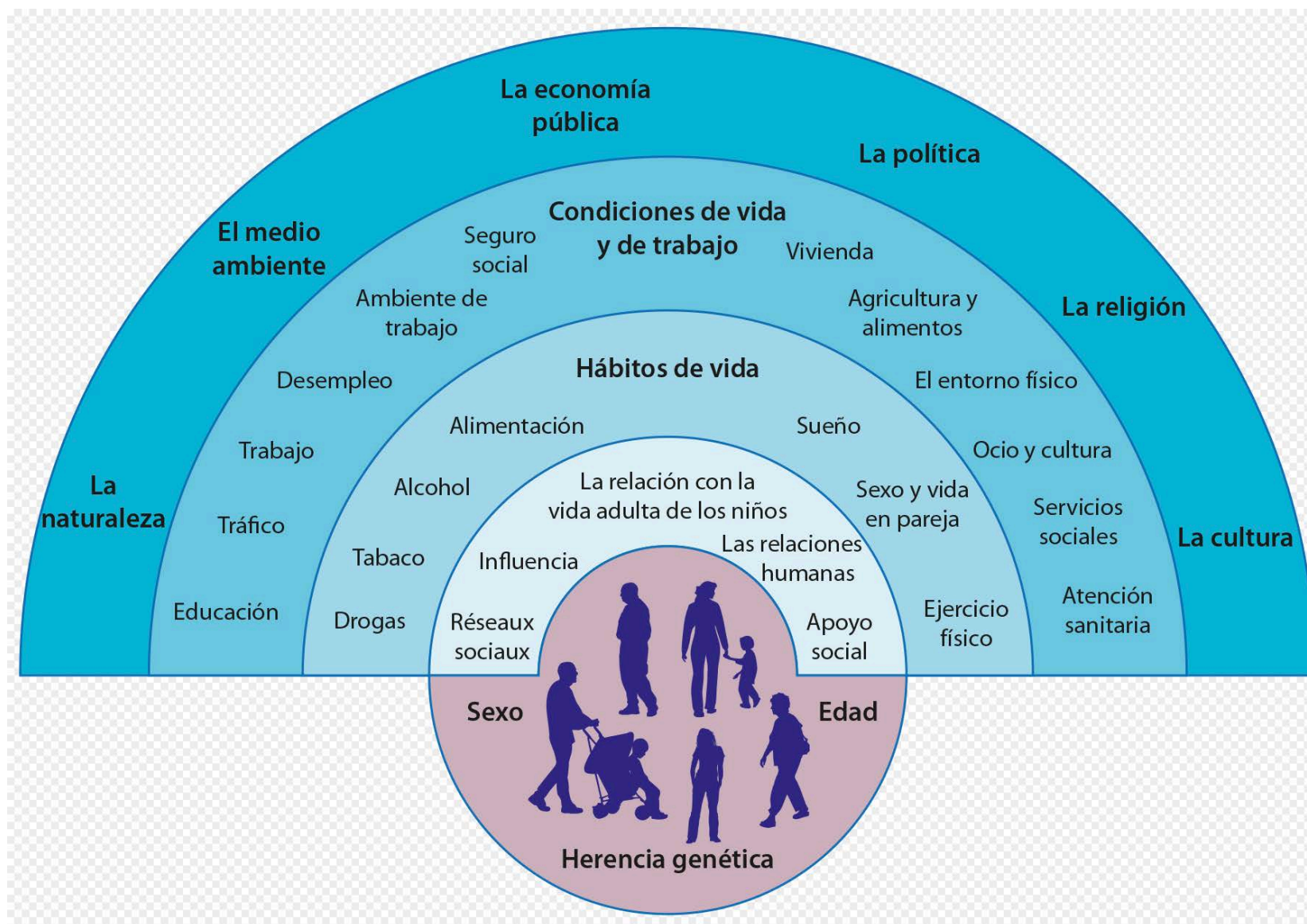

# DETERMINANTES SOCIALES DE LA SALUD

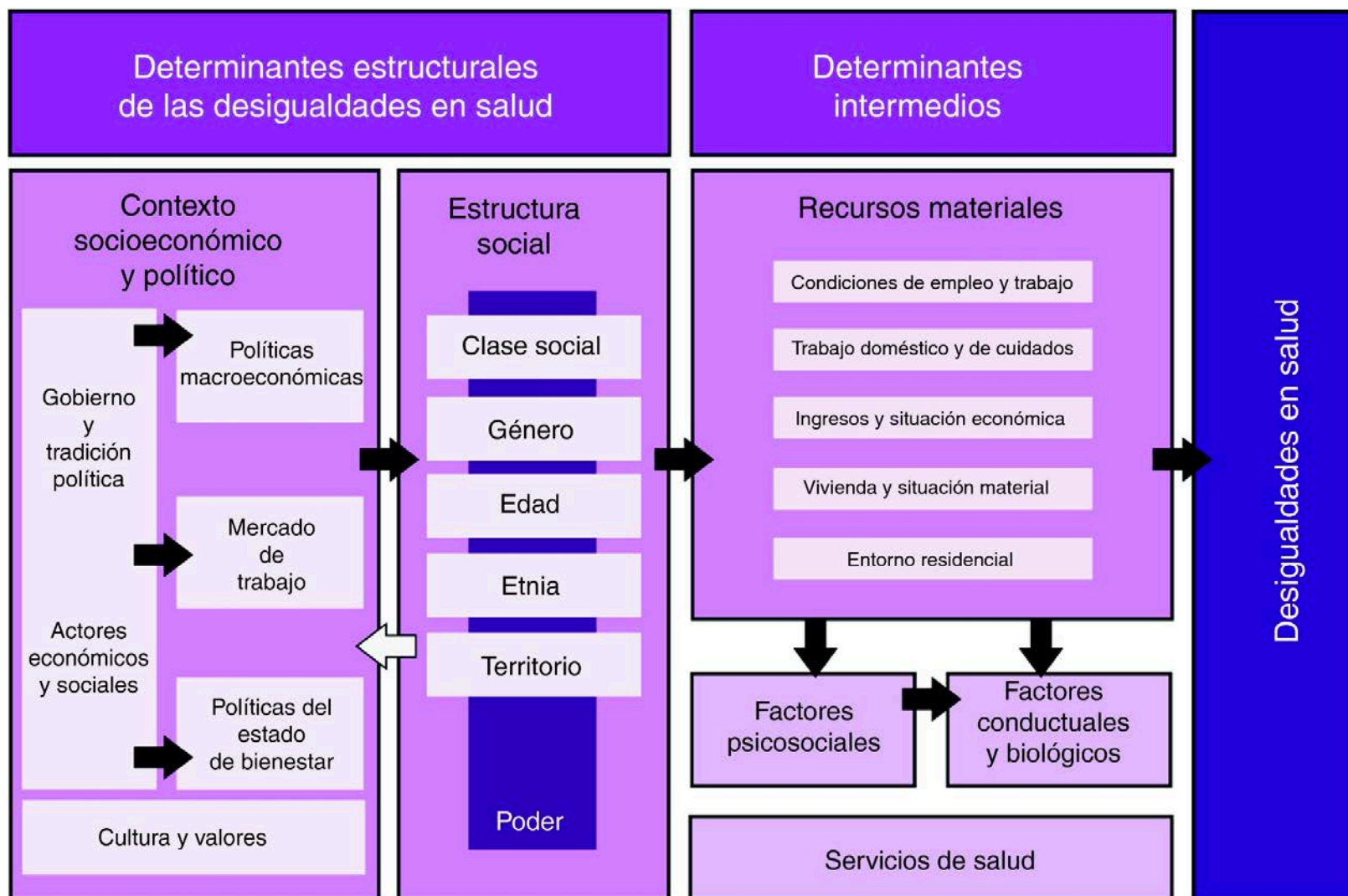

# ALIMENTACIÓN



- **La lactancia materna se suprime prematuramente en C. S. El Olivillo**
- **No está implantada la estrategia de Humanización del Nacimiento y la Lactancia**
- **Alejamiento de la dieta mediterránea**
- **Escaso consumo de frutas y verduras**
- **Abuso de azúcares**
- **Abuso de sal y productos procesados**
- **Plan Municipal de Hábitos Saludables**



# Recién nacidos con bajo peso



BPN Nacidos año 2015			
Andalucía	79537	5905	7,42%
Provincia de Cádiz	11493	834	7,26%
Distrito Bahía	4572	361	7,90%
<b>Cádiz</b>	897	89	9,92%



# OBESIDAD

- **Tendencia creciente de exceso de peso y obesidad en la provincia de Cádiz**
- **Los menores de 16 años de la provincia de Cádiz presentan el porcentaje mayor de Andalucía (16%)**
- **El exceso de peso de la embarazada es un riesgo para la salud de la madre y la descendencia**



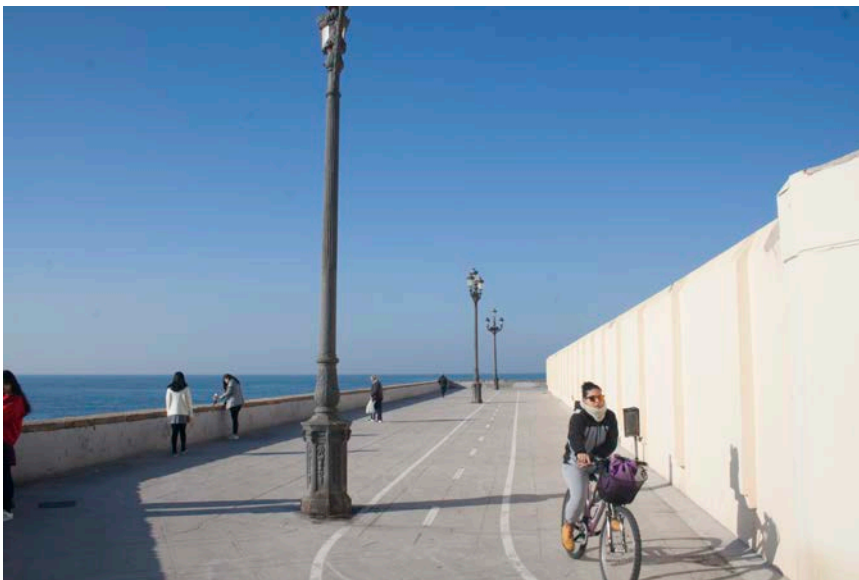

# EJERCICIO FÍSICO

- Más de la mitad de la población de la provincia de Cádiz no practica deporte (tasa más alta de Andalucía)
- Preocupante sedentarismo en el tiempo libre de los menores
- El sedentarismo es mayor en las mujeres que en los hombres a todas las edades
- Abandono del deporte por motivos de salud (h y m), obligaciones familiares (m), cansancio (h) y lesiones (h)
- Mayor frecuencia de paseo



# SEXUALIDAD



- Inicio temprano de las relaciones sexuales
- Cádiz es 2º provincia con % de personas que no usan anticonceptivos
- Riesgo de embarazo no deseado
- Riesgo de infecciones de transmisión sexual ↑
- La interrupción voluntaria del embarazo ha disminuido en la ZBS El Olivillo ↓

# ADICCIONES

- Consumo de alcohol elevado en todas las edades.
- Consumo aceptado socialmente
- Preocupante pauta de consumo de alcohol de adolescentes y jóvenes. Atracón
- Las mujeres andaluzas presentan la tasa más alta de tabaquismo de España
- Incremento de consumo de otras drogas

# DETERMINANTES DE LA SALUD

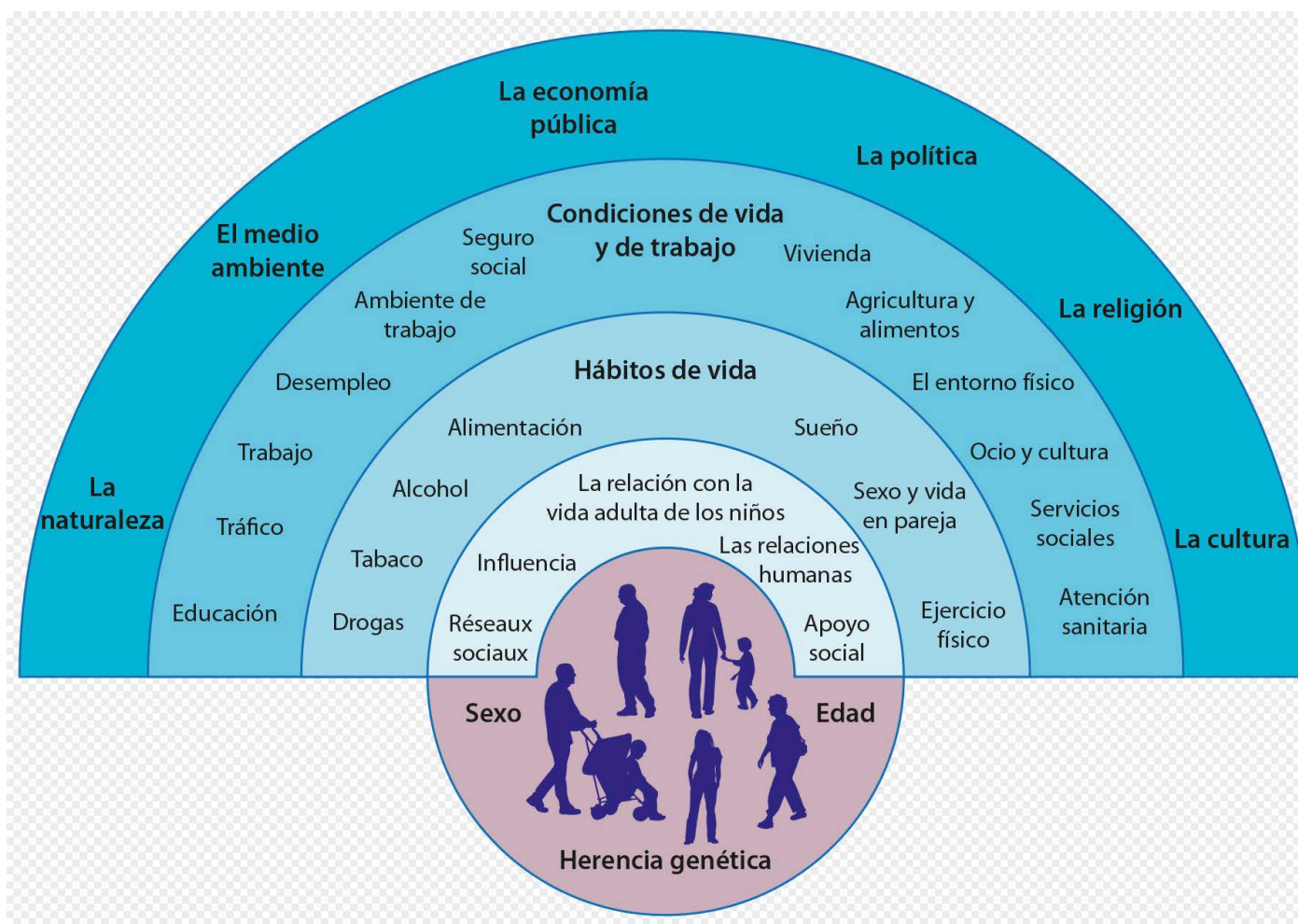



# Antecedentes históricos de La Viña





# LA VIVIENDA

- **Rehabilitación del barrio**
  - 23 fincas en mal estado
  - 4 o 5 fincas infravivienda
  - 1.300 viviendas sin ascensor 75%
  - 1.600 viviendas no accesibles 90%
- **Malas condiciones de conservación y mantenimiento**
  - Aislamiento
  - Problemas de salubridad
  - Humedad
- **Hacinamiento por reagrupación familiar**
- **55% Paga alquiler o hipoteca**
- **Precio del alquiler, riesgo de desahucio**
- **Plan Municipal de Vivienda**

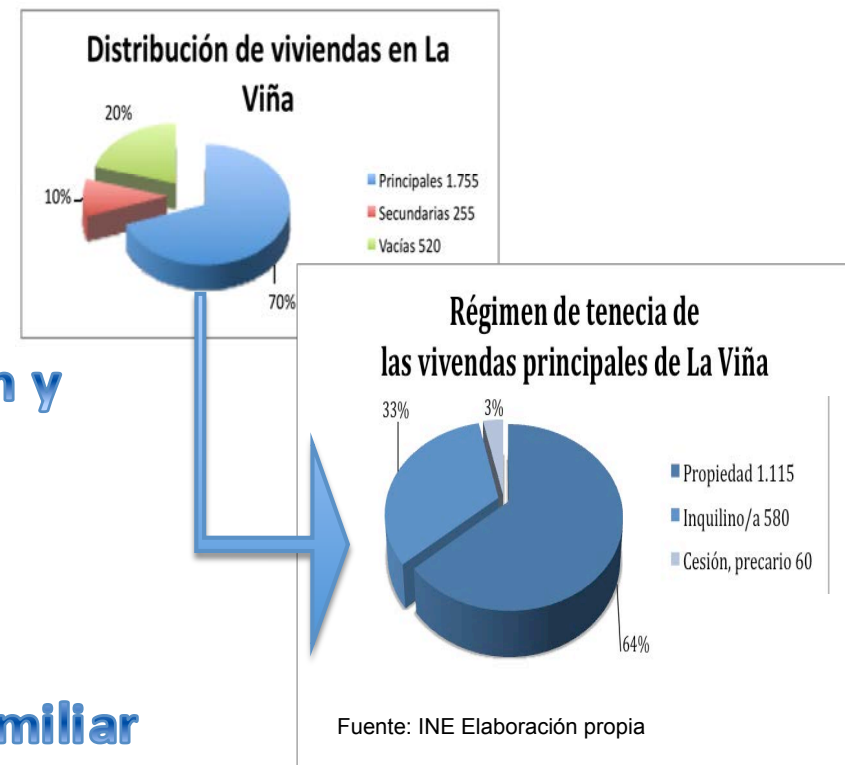

# MEDIOAMBIENTE

- Ruido por tráfico, hostelería y fiestas
- Faltan parques y zonas verdes
- Falta limpieza en espacios públicos
- Buena calidad del aire ( $\text{SO}_2$ ,  $\text{CO}$ ,  $\text{NO}_2$ , partículas en suspensión  $\text{PM}_{2.5}$ , níquel, arsénico, cadmio y plomo) salvo algunos días con elevación de ozono troposférico y partículas en suspensión  $\text{PM}_{10}$
- Vertidos de aguas contaminadas por aliviaderos al mar
- No se realiza separación selectiva de residuos
- Dificultad para acceder a información ambiental
- PLAYA DE LA CALETA



# CONDICIONES DE VIDA Y TRABAJO

- Trabajo precario
- Contratos temporales 95%
- Contrato a tiempo parcial 47% y en las mujeres es 63%
- Desempleo
  - Todas las edades
  - Mujeres y hombres
  - Larga duración

## TASA DE PARO EN 2016

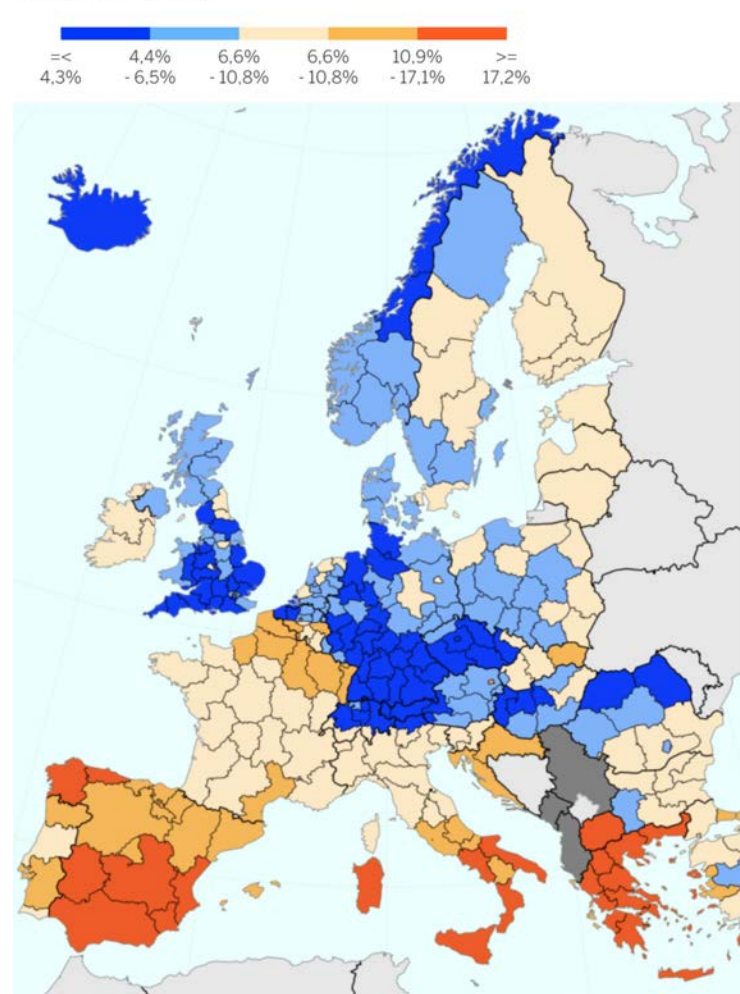

Fuente: Eurostat. EL PAÍS

### El paro por sexos

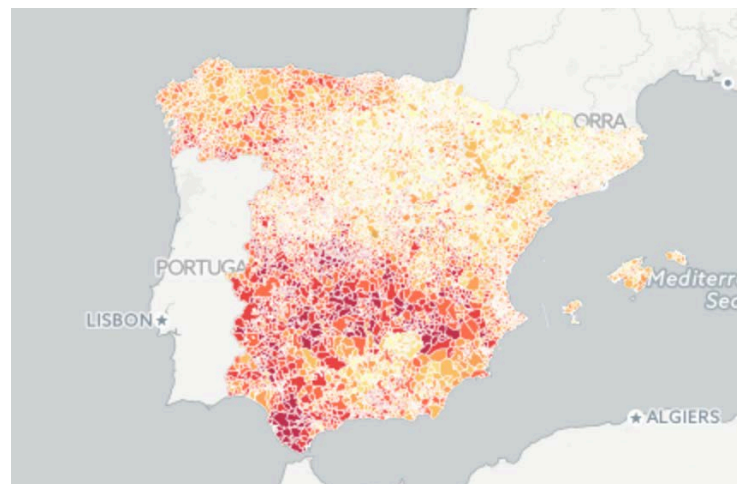

### Evolución del Paro Cádiz (Cádiz)

Fecha	Tasa de Paro Registrado	Nº de parados registrados	Población
Marzo 2017	31,65%	14.911	118.919
2016	31,84%	14.880	118.919
2015	33,51%	16.036	120.468
2014	34,53%	16.887	121.739
2013	34,86%	17.236	122.990
2012	34,51%	17.596	123.948
2011	30,17%	15.914	124.892
2010	28,12%	14.997	125.826
2009	26,40%	14.165	126.766
2008	25,17%	13.408	127.200
2007	26,43%	11.215	128.554
2006	21,12%	11.394	130.561

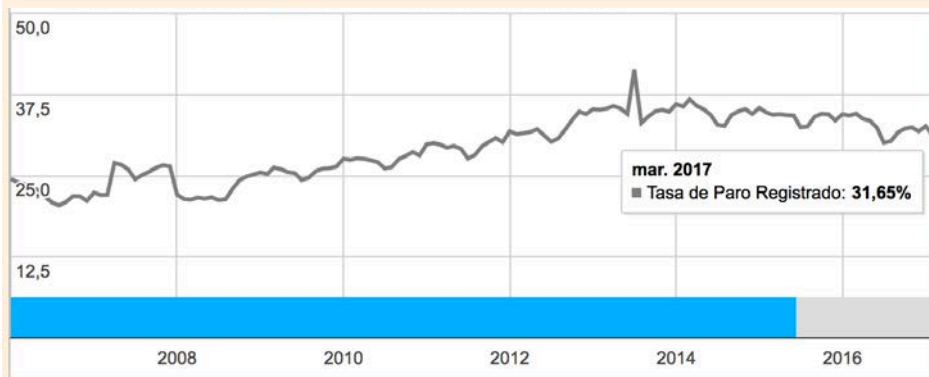

# CONDICIONES DE VIDA Y TRABAJO

- **Baja cualificación profesional**
- **Pérdida de 587 empresas 2007 – 20015**
- **Escasa capacidad de emprendimiento**
- **Migración**
- **Predominio del sector servicios**
- **Insuficiencia del sistema de pensiones**
- **Privación, pobreza, precariedad económica**
- **Fuertes estructuras de apoyo comunitario**
- **Oportunidades para el desarrollo: Situación territorial en el centro histórico, belleza y apertura al mar**





# SERVICIOS SOCIALES

- **Aumento de prestaciones (disminución de personal)**
  - Vivienda
  - Suministro de luz y agua
  - Prestaciones complementarias de salud
  - Alimentación infantil
- **Servicio de Familia e Infancia: Intervención con menores en situación de desprotección**
- **Programa de Mayores**
  - Comida a Domicilio y comedores
  - Servicio de Ayuda a Domicilio: 822 personas atendidas / 223 viven solas / 61 Exclusión social / 384 lista de espera
  - Plazas residenciales por emergencia social
  - Programa de Animación Sociocultural (envejecimiento activo)

# PERSONAS SIN HOGAR

- **150 personas sin hogar en Cádiz**
- **25 duermen en La Viña**
- **777 alojadas en el C. de Acogida Mpal (18/día)**
- **65-70 almuerzan en María Arteaga**
- **60-70 desayunan en Calor en La Noche**
- **Esperanza de vida menor**
- **Deficiente uso de los servicios socio-sanitarios**
- **Problemas de diagnóstico, tratamiento y seguimiento**
- **Problemas de salud mental**
- **Soledad y abandono**
- **47 años de media, más hombres que mujeres, bajo nivel de estudios, largo desempleo, escasa o nula ayuda económica**
- **Escasos recursos públicos / Atendidos por voluntariado**
- **Solo recursos asistenciales, no enfocados a salir de la calle**

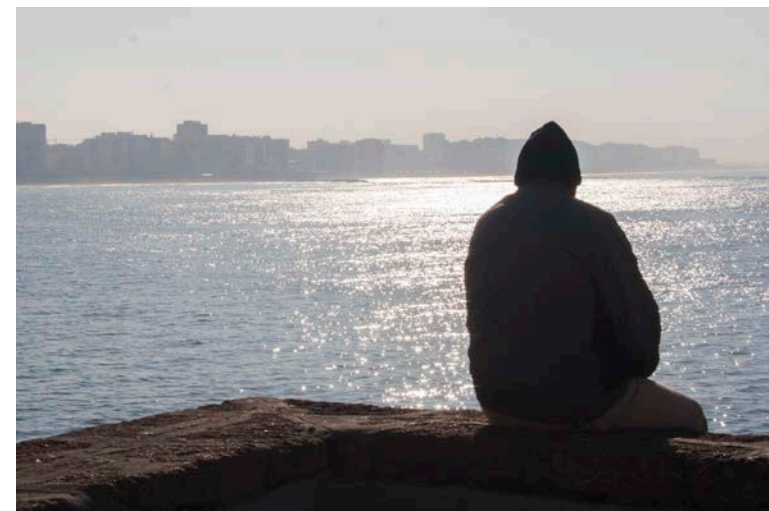

# VIOLENCIA DE GÉNERO

- Servicio de Emergencia 24 horas de Atención a Mujeres Víctimas de Violencia de Género de la ciudad de Cádiz. 2002-2015

Intervenciones

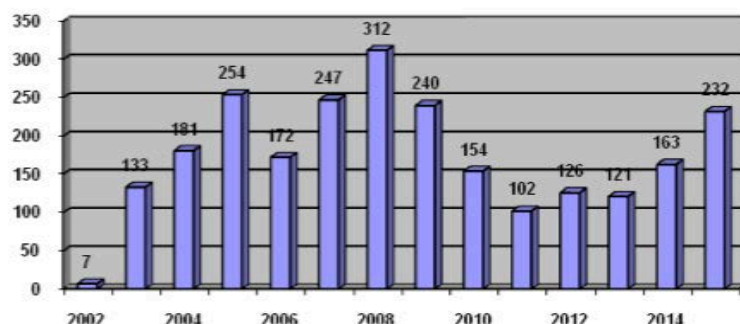

Partes de Lesiones

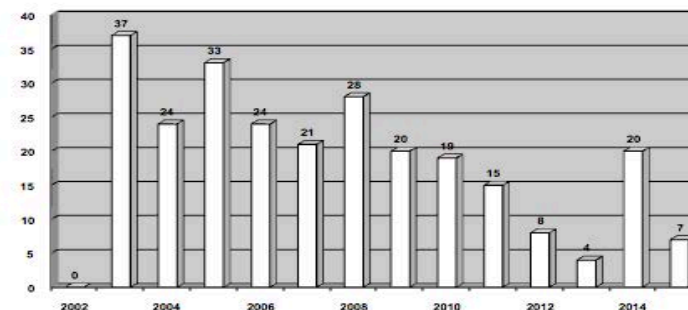

Denuncias interpuestas

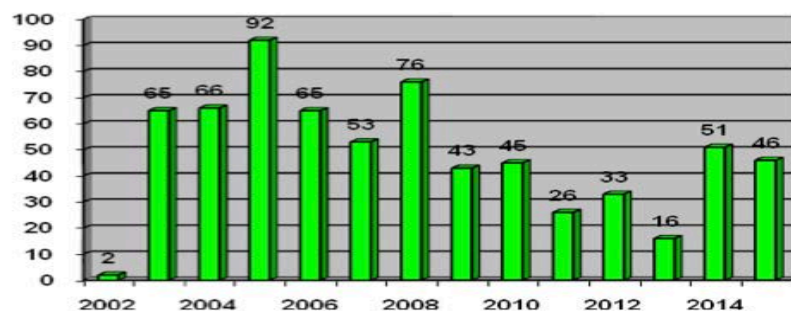

Casa de Acogida

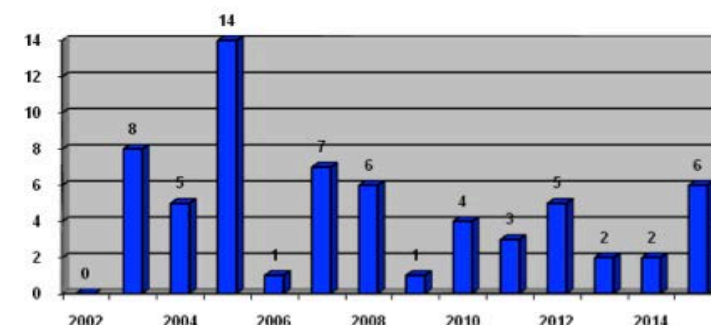

Fuente: Fundación de la Mujer, Ayuntamiento de Cádiz

# MALOS TRATOS Y AGRESIÓN SEXUAL



Atención a personas en **riesgo social**: Mujeres y niños atendidos sospechas Malos tratos y/o agresión sexual detectados

“Porcentaje total de mujeres atendidas en el año por sospecha de malos tratos y/o agresión sexual, “Número total de parte de lesiones emitidos por malos tratos y/o agresiones sexuales a mujeres (referido a mujeres de 15 y más años) / total de mujeres de 15 y más años”.

Centro Sanitario	Fallece1	VGFísica1	VGPsiológica1	VGSexual1	VG Fis+Psico1	VG Fis+Sexua	VG Fis+Psico+Sex1	VG Psico+Sex1	VG Sin tipo1	Total
C.S. Cádiz - El Mentidero	0	2	0	0	0	0	0	0	0	2
C.S. Cádiz - El Olivillo	0	2	0	0	0	1	0	0	0	3
C.S. Cádiz - Puerta Tierra	0	0	0	0	1	0	0	0	0	1
C.S. Cádiz - La Paz	0	1	0	0	1	0	0	0	0	2
C.S. Cádiz - Loreto-Puntales	0	0	1	0	0	0	0	0	0	1
UCCU Cádiz- extramuros	0	1	1	0	0	0	0	0	0	2
UCCU Cádiz- INTRAMUROS	0	2	0	0	2	0	0	0	0	4

Centro Sanitario	VG_Mujer1	VG_Hombre	Maltrato menores1	Maltrato a Ancianos	Maltrato a Dependientes	Maltrato a Discapacitados	Maltrato sin datos	Agresion Sexual Menor1	Agresion Sexual Adulto1	Total
C.S. Cádiz - El Mentidero	2	0	0	1	1	1	0	0	0	5
C.S. Cádiz - El Olivillo	3	0	0	0	0	0	0	0	0	3
C.S. Cádiz - Puerta Tierra	1	0	0	0	0	0	0	0	0	1
C.S. Cádiz - La Paz	2	0	0	0	0	0	0	0	0	2
C.S. Cádiz - Loreto-Puntales	1	0	0	0	0	0	0	0	0	1
UCCU Cádiz- extramuros	1	0	0	0	0	0	0	0	0	1
UCCU Cádiz- INTRAMUROS	4	0	0	0	1	1	0	0	0	6

# NIVEL DE INSTRUCCIÓN

## Nivel de instrucción de los mayores de 15 años en Cádiz y La Viña (Distrito 4) 1 enero 2015



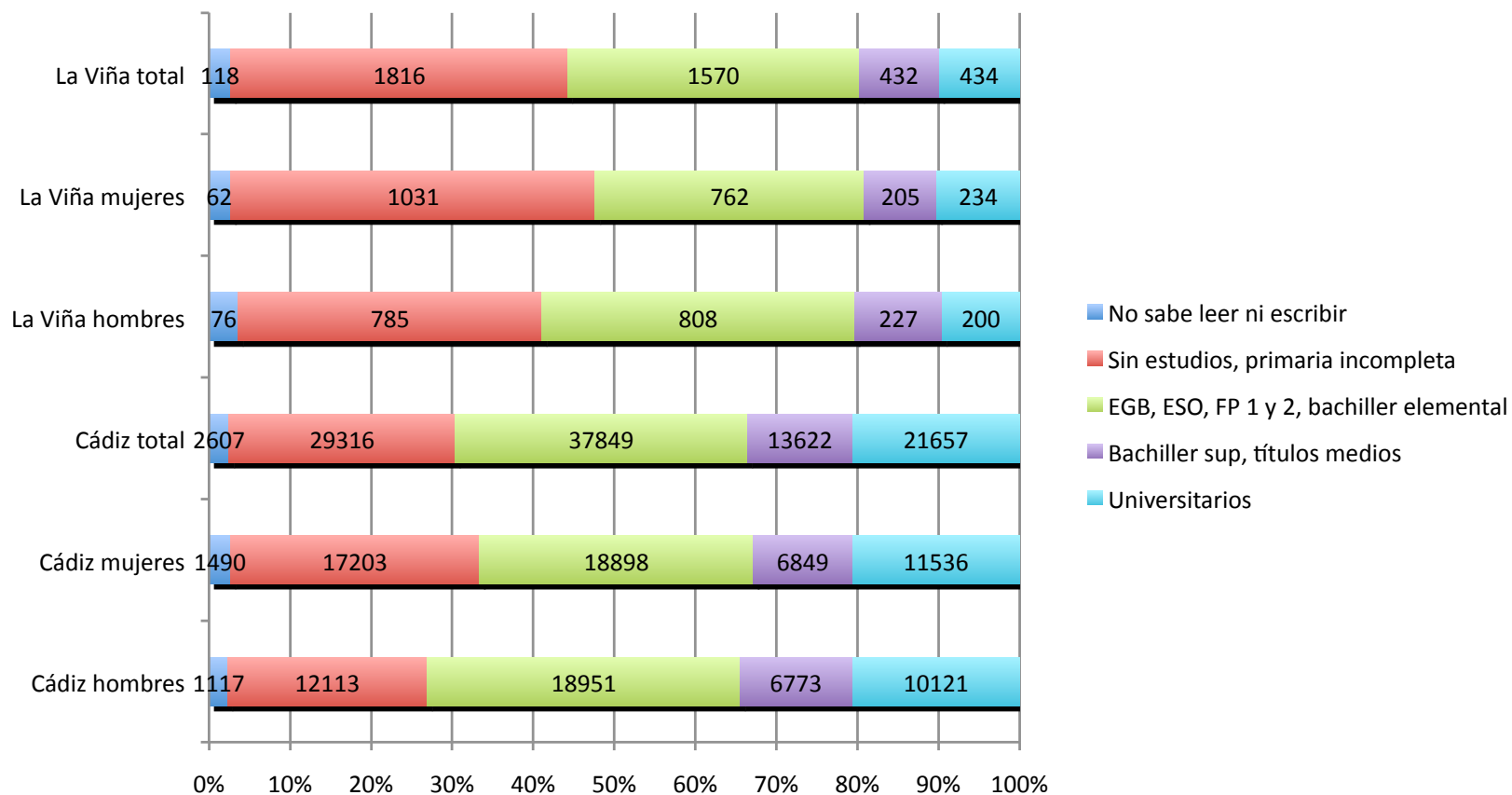

# EDUCACIÓN

- Faltan 135 plazas de 1º ciclo de Educación Infantil
- Escasa formación en nuevas tecnologías
- Escaso fomento y participación en actividades culturales, excepto el carnaval
- Escasa formación en alimentación saludable
- Falta de habilidades parentales
- Falta de grupos socioeducativos
- En ocasiones, poca educación y falta de respeto
- Potencial creativo
- Recursos: centros educativos, biblioteca...



# SALUD POSITIVA

- **Salutogénesis**
- **Activos en salud**
- **Invertir en promoción de la salud**
- **Calidad de vida**
- **Solidaridad, apoyo familiar y comunitario**
- **Barrio céntrico, cercano al mar y con potencial turístico y económico**
- **Salud en todas las políticas**
- **Participación ciudadana**
- **Trabajo en red**







Acción Local  
en Salud  
- CÁDIZ -

# IES CALETA

Un laboratorio para la vida







**Acción Local  
en Salud**  
- CÁDIZ -

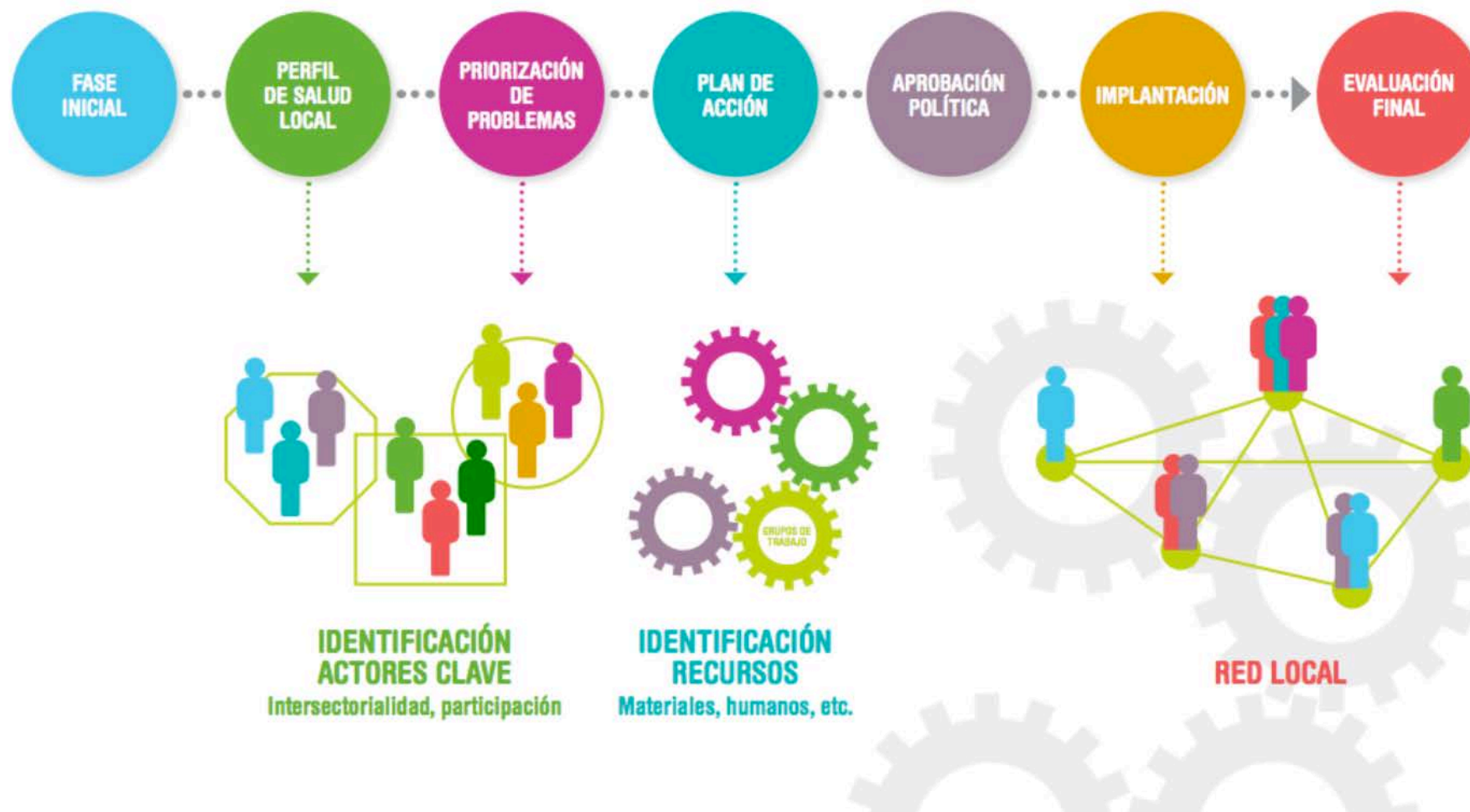



# LA SALUD DE LA VIÑA

## JORNADA

COLEGIO LA SALLE VIÑA,  
PLAZA DE LA REINA  
(JUE) 4 DE MAYO  
DE 9:00 A 14:30

ORGANIZA:



Ayuntamiento de Cádiz



COLABORAN:





# SELECCIÓN DE PROBLEMAS



## Problemas físicos y psicológicos

- 11 Cáncer (mama, pulmón, colon...)
- 5 Diabetes en los adultos y mayores
- 6 Enfermedad isquémica del corazón (infarto)
- 4 Enfermedad cerebro vascular (ICTUS)
- 1 Asma en infancia, adultos y mayores y Enfermedad pulmonar obstructiva crónica (EPOC) en adultos y mayores
- 0 VIH-SIDA
- 17 Trastornos mentales (ansiedad, depresión...)

## Condiciones de vida y trabajo

- 18 La pobreza y el riesgo de exclusión social
- 33 El desempleo y el empleo precario
- 8 Las personas sin hogar
- 22 Malas condiciones de la vivienda, infravivienda, humedad...
- 8 Problemas medioambientales: ruido, falta de zonas verdes, limpieza de espacios públicos, recogida selectiva de residuos...
- 9 Aislamiento y soledad de las personas mayores, accesibilidad de la vivienda, personas confinadas
- 7 Aislamiento social, falta de apoyo familiar y comunitario

## Propuestas realizadas en la Jornada

### 4 Estrés

- 1 Envejecimiento de la población, faltan jóvenes

## Factores de Riesgo

### 24 Alimentación en todos los grupos de edad

### 19 Sedentarismo y escasa actividad física y deporte en todos los grupos de edad

- 5 Obesidad en todos los grupos de edad
- 3 Hipertensión arterial en adultos y mayores
- 2 Colesterol elevado

### 17 Tabaco y alcohol en adolescentes, jóvenes y adultos

### 7 Otras adicciones

- 7 Adicción a las nuevas tecnologías en la infancia y juventud
- 0 Accidentes de tráfico
- 3 Desigualdad de género en todos los ámbitos y grupos de edad
- 8 Violencia de género, violencia en el ámbito familiar
- 6 Escasa educación afectivo-sexual, infecciones de transmisión sexual, interrupción voluntaria del embarazo, problemas LGTBI (lesbianas, gays, transexuales, bisexuales, intersexuales)
- 11 Falta de formación para la educación de los descendientes
- 2 Falta de formación para el cuidado de personas mayores o dependientes

# PRIORIDADES

- Pobreza, desempleo y exclusión social
- Alimentación y ejercicio físico
- Vivienda
- Salud mental
- Alcohol, tabaco y otras adicciones





An aerial, isometric illustration of a vibrant city. The buildings are mostly multi-story with bright red roofs and light-colored walls. The streets are narrow and winding, with some palm trees scattered throughout. In the bottom left corner, there is a large, dense green tree. The overall style is that of a colorful, hand-drawn map or a stylized aerial photograph.

# LA SALUD DE LA VIÑA

## MUCHAS GRACIAS